

PLUi Communauté de communes Grand Orb

Politique agricole commune 2017 - Cultures déclarées

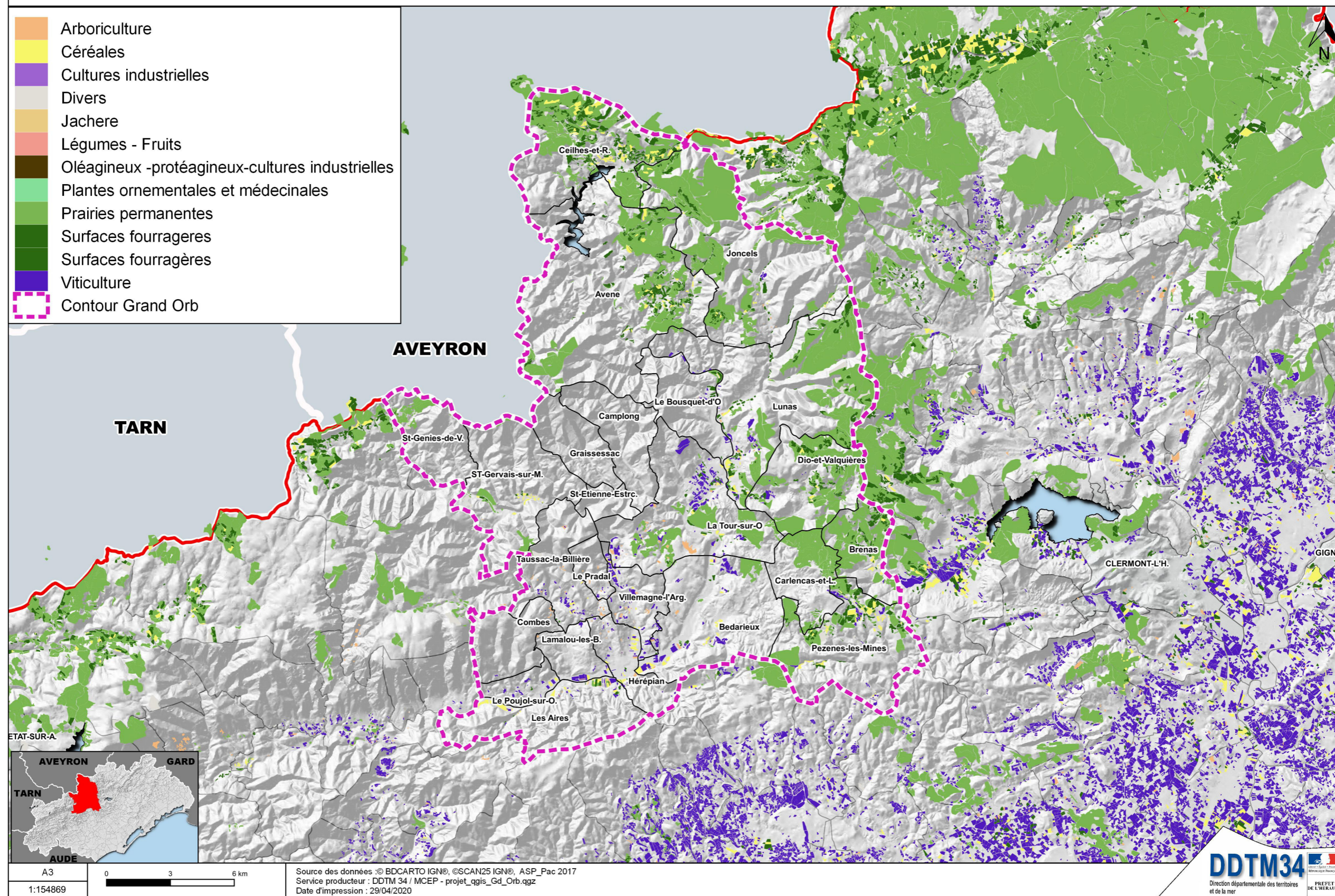

PLUi Communauté de communes Grand Orb

Mesures agro-environnementales

- Ilôts engagés au titre des MAE (2016)
- Perimetre Paec (*) (2016)
- Contour Grand Orb

Les MAE seront mises en oeuvre uniquement dans le cadre de projets agro-environnementaux et climatiques (PAEC) territorialisés. La finalité du PAEC est de maintenir les pratiques agricoles adaptées ou d'encourager les changements de pratiques nécessaires pour répondre aux enjeux agri-environnementaux identifiés sur son territoire, selon les orientations de la stratégie régionale (qualité de l'eau, biodiversité, maintien des prairies permanentes).

(*) PAEC : projets agro-environnementaux et climatiques

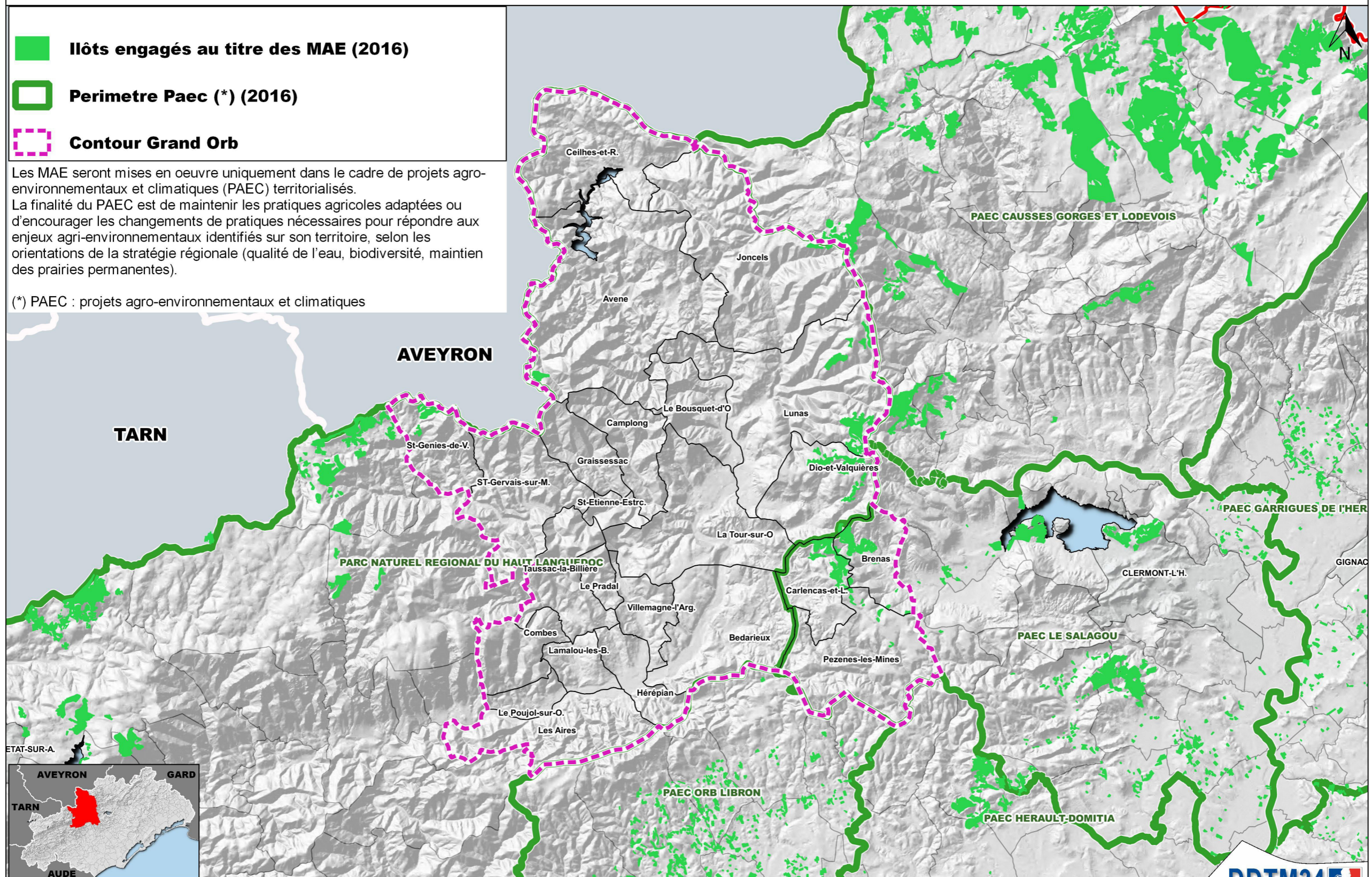

A3
1:154869
0 3 6 km

Source des données : © BDCARTO IGN®, © SCAN25 IGN®, DDTM 34
Service producteur : DDTM 34 / MCEP - projet_qgis_Gd_Orb.ggz
Date d'impression : 29/04/2020

DDTM34
Direction départementale des territoires
et de la mer
PRÉFET
DE L'HERAULT

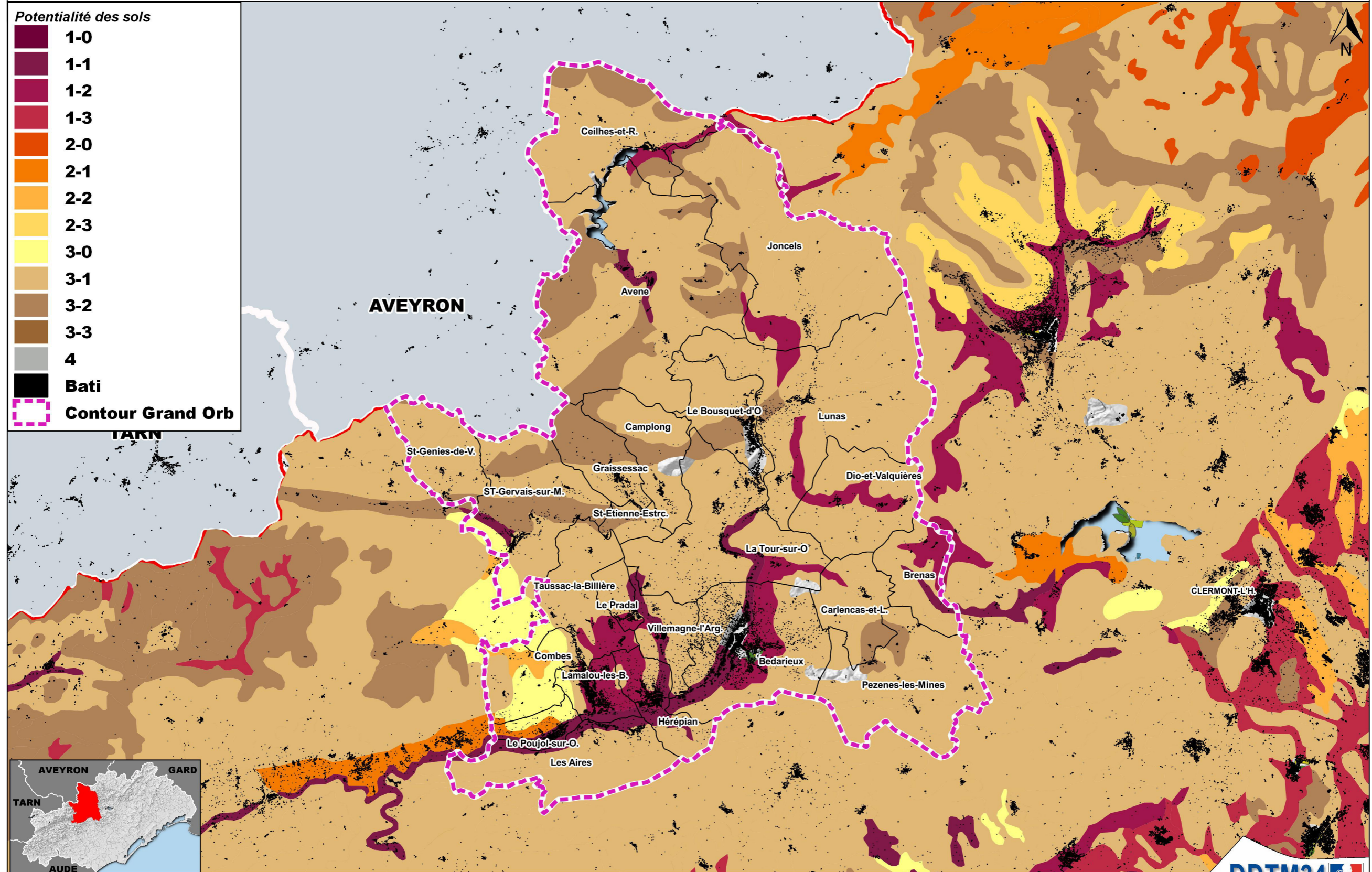
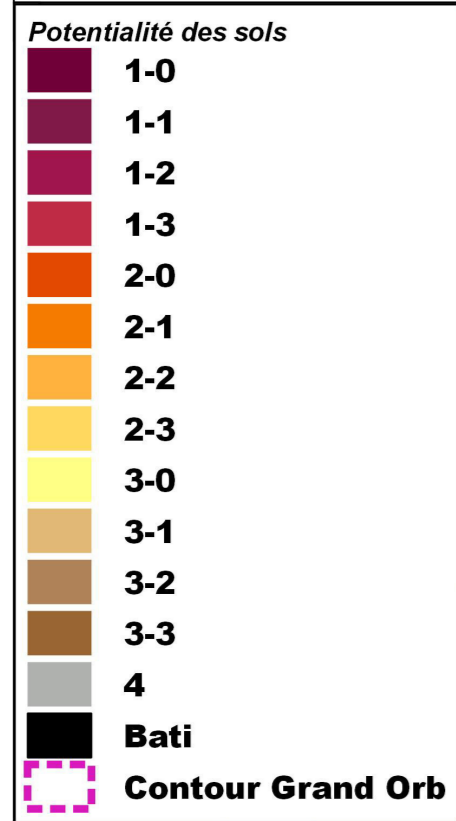



A3
1:141799

Source des données : © BDCARTO IGN®, © BDTPO IGN®, © SCAN25 IGN®, DRAAF Potentialité des sols (2009)
 Service producteur : DDTM 34 / MCEP - projet_qgis_Gd_Orb.ggz
 Date d'impression : 30/04/2020

DDTM34
 Direction départementale des territoires et de la mer

PLUi Communauté de communes Grand Orb

AOP autres

-  LUCQUES DU LANGUEDOC
-  HUILE D'OLIVE DE NIMES
-  Contour Grand Orb

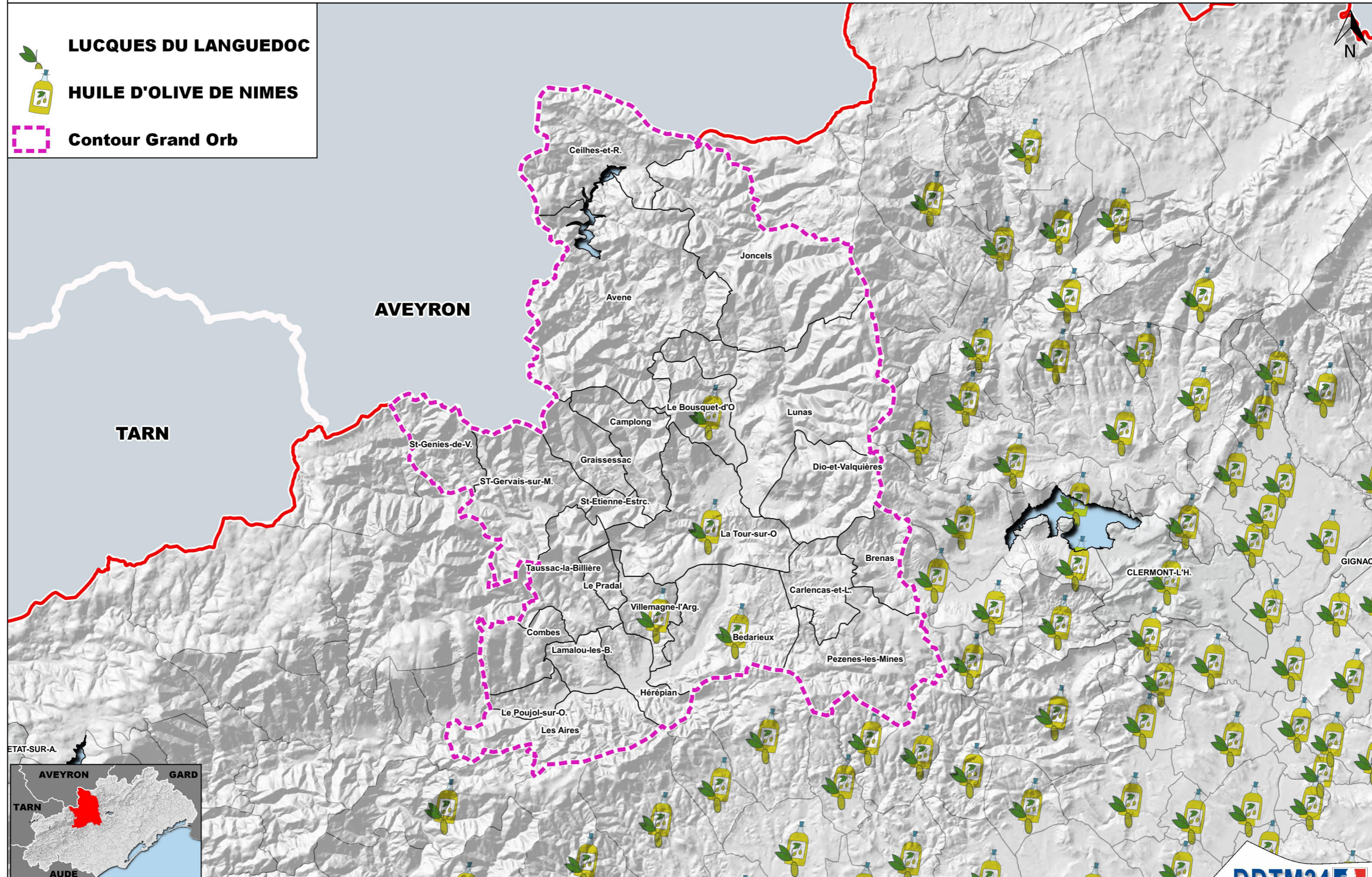

A3
1:154869
0 3 6 km

Source des données : © BDCARTO IGN®, © SCAN25 IGN®, INAO, DDTM 34
Service producteur : DDTM 34 / MCEP - projet_qgis_Gd_Orb.qgz
Date d'impression : 29/04/2020

DDTM34
Direction départementale des territoires
et de la mer
PREFET DE L'HERAULT

PLUi Communauté de communes Grand Orb

AOP Fromages

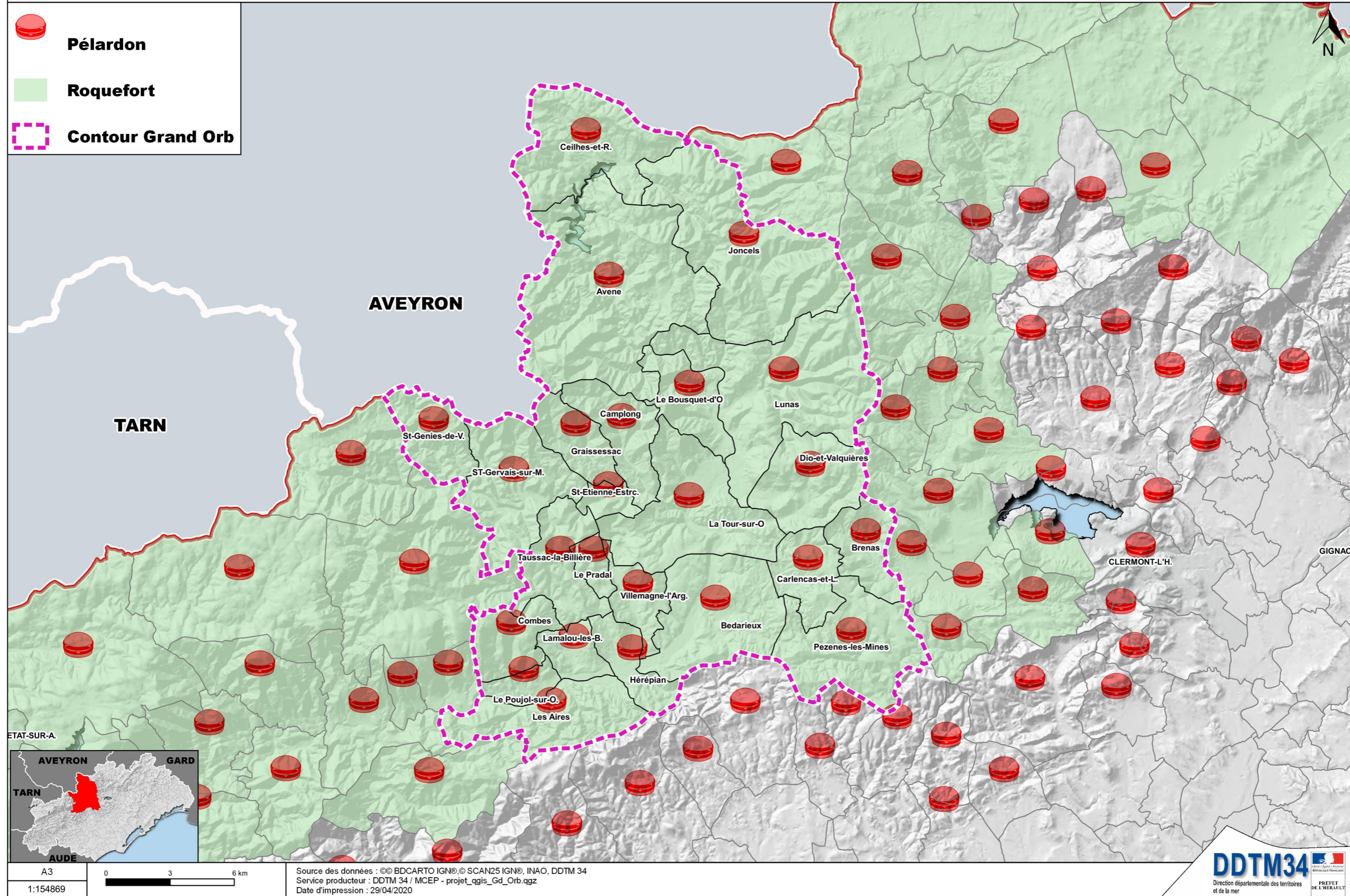

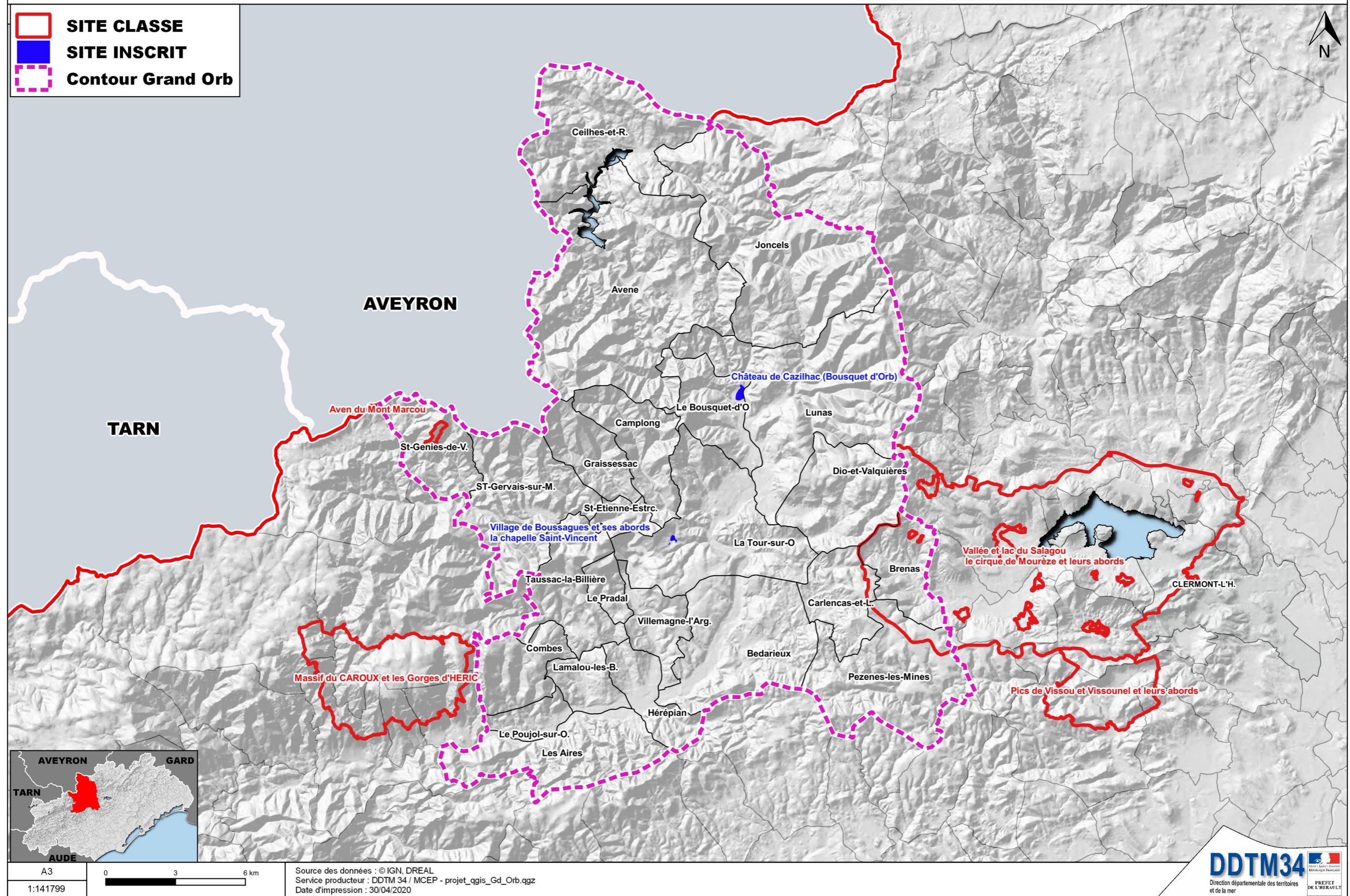

PLUi Communauté de communes Grand Orb

Accès de la population à la téléphonie

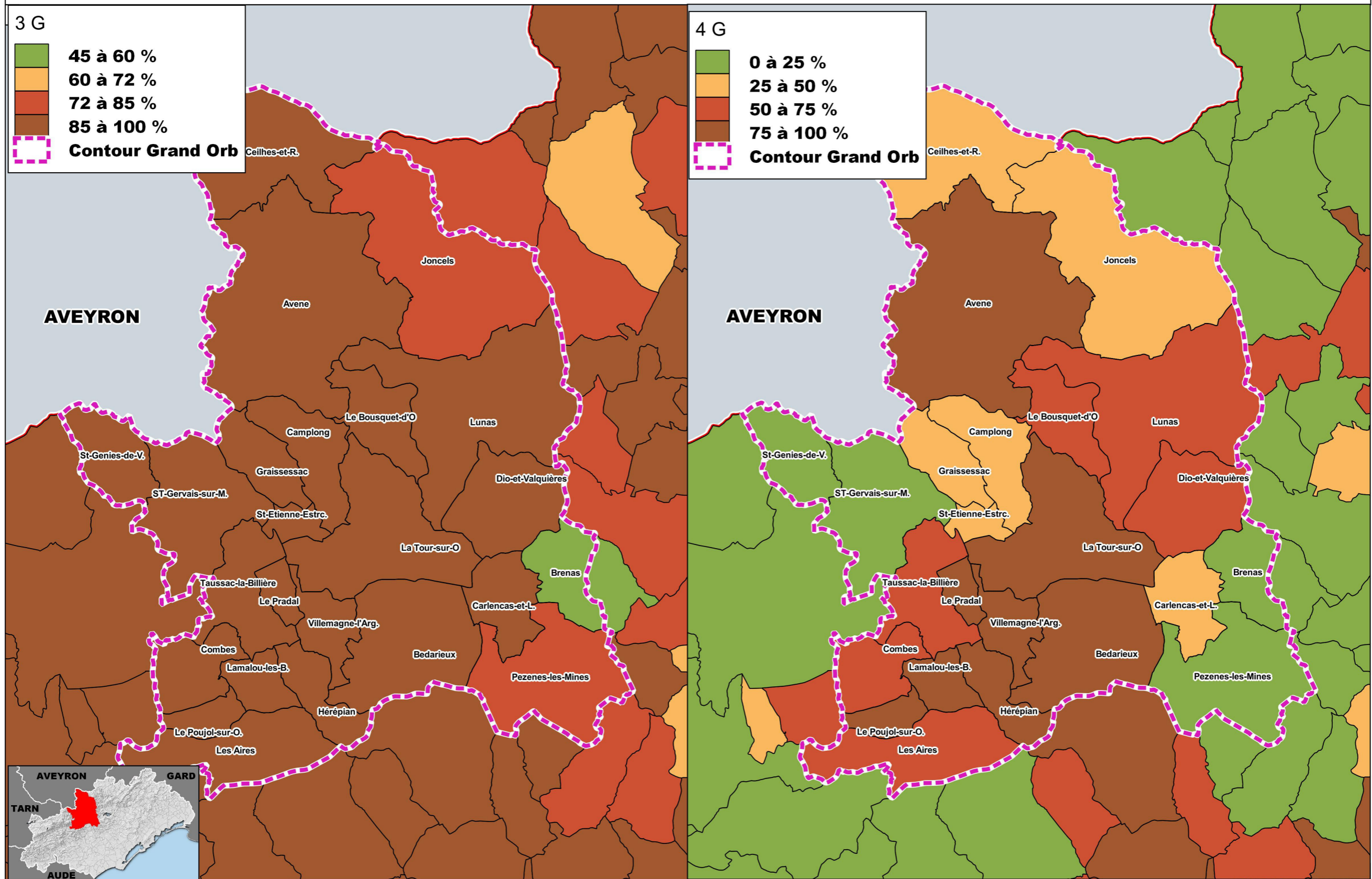

A3
1:150000

0 3 6 km
Source des données © BDCARTO IGN®, ©SCAN25 IGN®, ARCEP domicile/travail 2014, population 2014
Service producteur : DDTM 34 / MCEP - projet_qgis_Gd_Orb.qgz
Date d'impression : 30/04/2020

DDTM 34
Direction départementale des territoires et de la mer
PREFET DE L'HERAULT